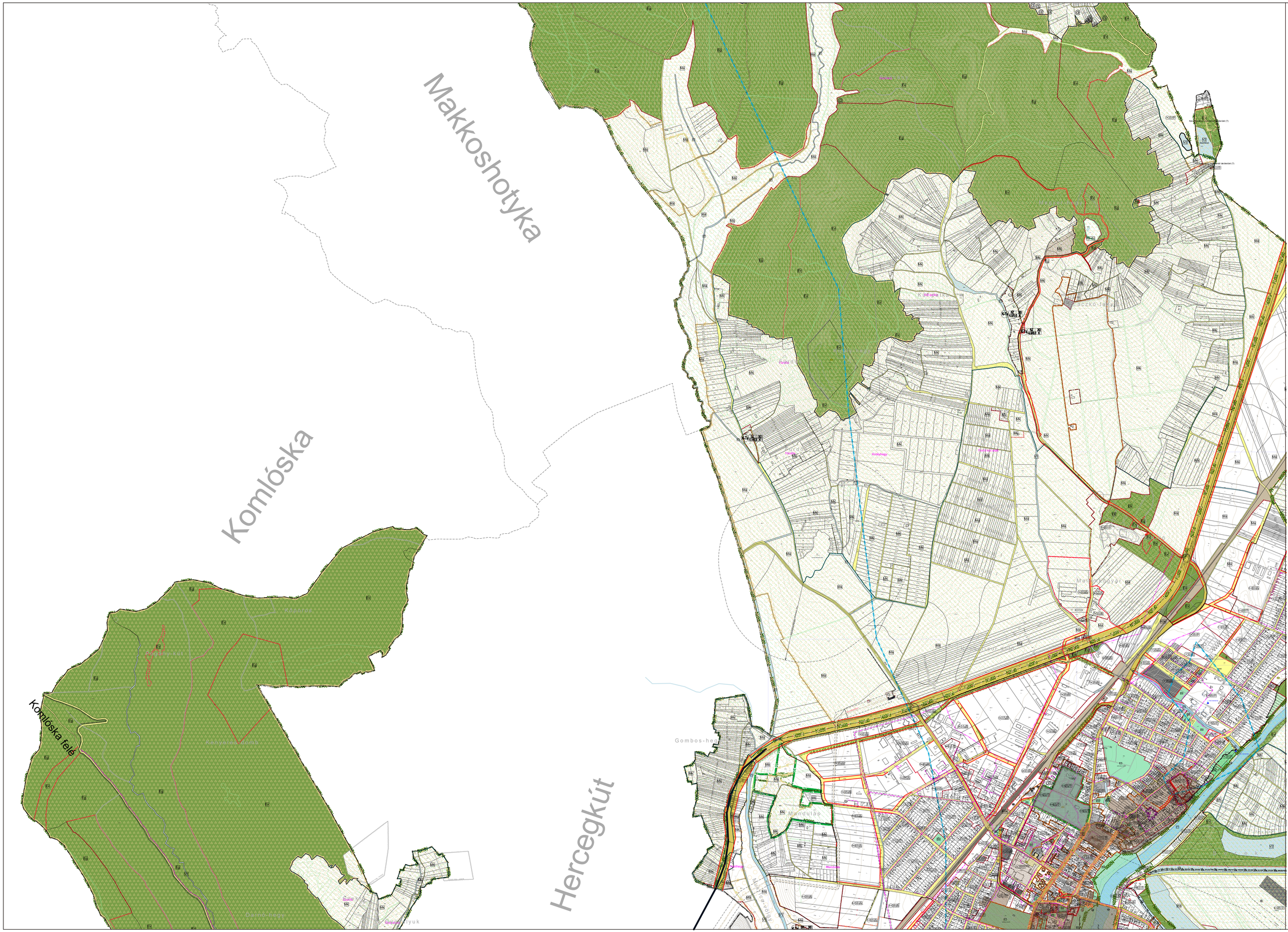
Makkoshotyka
Komlóska
Komlóska felé
Hercegkút
Gombos-hegy
Mandulás
Mandulás-tető
Mandulás-völgy
Malomszögi-völgy
Malomszögi-tető
Malomszögi-rét
Malomszögi-dűlő
Malomszögi-erdő
Malomszögi-tó
Malomszögi-szőlő
Malomszögi-szőlő-alja
Malomszögi-szőlő-tető
Malomszögi-szőlő-völgy
Malomszögi-szőlő-erdő
Malomszögi-szőlő-rét
Malomszögi-szőlő-dűlő
Malomszögi-szőlő-tó
Malomszögi-szőlő-szőlő
Malomszögi-szőlő-szőlő-alja
Malomszögi-szőlő-szőlő-tető
Malomszögi-szőlő-szőlő-völgy
Malomszögi-szőlő-szőlő-erdő
Malomszögi-szőlő-szőlő-rét
Malomszögi-szőlő-szőlő-dűlő
Malomszögi-szőlő-szőlő-tó
Malomszögi-szőlő-szőlő-szőlő
Malomszögi-szőlő-szőlő-szőlő-alja
Malomszögi-szőlő-szőlő-szőlő-tető
Malomszögi-szőlő-szőlő-szőlő-völgy
Malomszögi-szőlő-szőlő-szőlő-erdő
Malomszögi-szőlő-szőlő-szőlő-rét
Malomszögi-szőlő-szőlő-szőlő-dűlő
Malomszögi-szőlő-szőlő-szőlő-tó
Malomszögi-szőlő-szőlő-szőlő-szőlő
Malomszögi-szőlő-szőlő-szőlő-szőlő-alja
Malomszögi-szőlő-szőlő-szőlő-szőlő-tető
Malomszögi-szőlő-szőlő-szőlő-szőlő-völgy
Malomszögi-szőlő-szőlő-szőlő-szőlő-erdő
Malomszögi-szőlő-szőlő-szőlő-szőlő-rét
Malomszögi-szőlő-szőlő-szőlő-szőlő-dűlő
Malomszögi-szőlő-szőlő-szőlő-szőlő-tó
Malomszögi-szőlő-szőlő-szőlő-szőlő-szőlő
Malomszögi-szőlő-szőlő-szőlő-szőlő-szőlő-alja
Malomszögi-szőlő-szőlő-szőlő-szőlő-szőlő-tető
Malomszögi-szőlő-szőlő-szőlő-szőlő-szőlő-völgy
Malomszögi-szőlő-szőlő-szőlő-szőlő-szőlő-erdő
Malomszögi-szőlő-szőlő-szőlő-szőlő-szőlő-rét
Malomszögi-szőlő-szőlő-szőlő-szőlő-szőlő-dűlő
Malomszögi-szőlő-szőlő-szőlő-szőlő-szőlő-tó
Malomszögi-szőlő-szőlő-szőlő-szőlő-szőlő-szőlő
Malomszögi-szőlő-szőlő-szőlő-szőlő-szőlő-szőlő-alja
Malomszögi-szőlő-szőlő-szőlő-szőlő-szőlő-szőlő-tető
Malomszögi-szőlő-szőlő-szőlő-szőlő-szőlő-szőlő-völgy
Malomszögi-szőlő-szőlő-szőlő-szőlő-szőlő-szőlő-erdő
Malomszögi-szőlő-szőlő-szőlő-szőlő-szőlő-szőlő-rét
Malomszögi-szőlő-szőlő-szőlő-szőlő-szőlő-szőlő-dűlő
Malomszögi-szőlő-szőlő-szőlő-szőlő-szőlő-szőlő-tó
Malomszögi-szőlő-szőlő-szőlő-szőlő-szőlő-szőlő-szőlő
Malomszögi-szőlő-szőlő-szőlő-szőlő-szőlő-szőlő-szőlő-alja
Malomszögi-szőlő-szőlő-szőlő-szőlő-szőlő-szőlő-szőlő-tető
Malomszögi-szőlő-szőlő-szőlő-szőlő-szőlő-szőlő-szőlő-völgy
Malomszögi-szőlő-szőlő-szőlő-szőlő-szőlő-szőlő-szőlő-erdő
Malomszögi-szőlő-szőlő-szőlő-szőlő-szőlő-szőlő-szőlő-rét
Malomszögi-szőlő-szőlő-szőlő-szőlő-szőlő-szőlő-szőlő-dűlő
Malomszögi-szőlő-szőlő-szőlő-szőlő-szőlő-szőlő-szőlő-tó
Malomszögi-szőlő-szőlő-szőlő-szőlő-szőlő-szőlő-szőlő-szőlő
Malomszögi-szőlő-szőlő-szőlő-szőlő-szőlő-szőlő-szőlő-szőlő-alja
Malomszögi-szőlő-szőlő-szőlő-szőlő-szőlő-szőlő-szőlő-szőlő-tető
Malomszögi-szőlő-szőlő-szőlő-szőlő-szőlő-szőlő-szőlő-szőlő-völgy
Malomszögi-szőlő-szőlő-szőlő-szőlő-szőlő-szőlő-szőlő-szőlő-erdő
Malomszögi-szőlő-szőlő-szőlő-szőlő-szőlő-szőlő-szőlő-szőlő-rét
Malomszögi-szőlő-szőlő-szőlő-szőlő-szőlő-szőlő-szőlő-szőlő-dűlő
Malomszögi-szőlő-szőlő-szőlő-szőlő-szőlő-szőlő-szőlő-szőlő-tó
Malomszögi-szőlő-szőlő-szőlő-szőlő-szőlő-szőlő-szőlő-szőlő-szőlő
Malomszögi-szőlő-szőlő-szőlő-szőlő-szőlő-szőlő-szőlő-szőlő-szőlő-alja
Malomszögi-szőlő-szőlő-szőlő-szőlő-szőlő-szőlő-szőlő-szőlő-szőlő-tető
Malomszögi-szőlő-szőlő-szőlő-szőlő-szőlő-szőlő-szőlő-szőlő-szőlő-völgy
Malomszögi-szőlő-szőlő-szőlő-szőlő-szőlő-szőlő-szőlő-szőlő-szőlő-erdő
Malomszögi-szőlő-szőlő-szőlő-szőlő-szőlő-szőlő-szőlő-szőlő-szőlő-rét
Malomszögi-szőlő-szőlő-szőlő-szőlő-szőlő-szőlő-szőlő-szőlő-szőlő-dűlő
Malomszögi-szőlő-szőlő-szőlő-szőlő-szőlő-szőlő-szőlő-szőlő-szőlő-tó
Malomszögi-szőlő-szőlő-szőlő-szőlő-szőlő-szőlő-szőlő-szőlő-szőlő-szőlő
Malomszögi-szőlő-szőlő-szőlő-szőlő-szőlő-szőlő-szőlő-szőlő-szőlő-szőlő-alja
Malomszögi-szőlő-szőlő-szőlő-szőlő-szőlő-szőlő-szőlő-szőlő-szőlő-szőlő-tető
Malomszögi-szőlő-szőlő-szőlő-szőlő-szőlő-szőlő-szőlő-szőlő-szőlő-szőlő-völgy
Malomszögi-szőlő-szőlő-szőlő-szőlő-szőlő-szőlő-szőlő-szőlő-szőlő-szőlő-erdő
Malomszögi-szőlő-szőlő-szőlő-szőlő-szőlő-szőlő-szőlő-szőlő-szőlő-szőlő-rét
Malomszögi-szőlő-szőlő-szőlő-szőlő-szőlő-szőlő-szőlő-szőlő-szőlő-szőlő-dűlő
Malomszögi-szőlő-szőlő-szőlő-szőlő-szőlő-szőlő-szőlő-szőlő-szőlő-szőlő-tó
Malomszögi-szőlő-szőlő-szőlő-szőlő-szőlő-szőlő-szőlő-szőlő-szőlő-szőlő-szőlő
Malomszögi-szőlő-szőlő-szőlő-szőlő-szőlő-szőlő-szőlő-szőlő-szőlő-szőlő-szőlő-alja
Malomszögi-szőlő-szőlő-szőlő-szőlő-szőlő-szőlő-szőlő-szőlő-szőlő-szőlő-szőlő-tető
Malomszögi-szőlő-szőlő-szőlő-szőlő-szőlő-szőlő-szőlő-szőlő-szőlő-szőlő-szőlő-völgy
Malomszögi-szőlő-szőlő-szőlő-szőlő-szőlő-szőlő-szőlő-szőlő-szőlő-szőlő-szőlő-erdő
Malomszögi-szőlő-szőlő-szőlő-szőlő-szőlő-szőlő-szőlő-szőlő-szőlő-szőlő-szőlő-rét
Malomszögi-szőlő-szőlő-szőlő-szőlő-szőlő-szőlő-szőlő-szőlő-szőlő-szőlő-szőlő-dűlő
Malomszögi-szőlő-szőlő-szőlő-szőlő-szőlő-szőlő-szőlő-szőlő-szőlő-szőlő-szőlő-tó
Malomszögi-szőlő-szőlő-szőlő-szőlő-szőlő-szőlő-szőlő-szőlő-szőlő-szőlő-szőlő-szőlő
Malomszögi-szőlő-szőlő-szőlő-szőlő-szőlő-szőlő-szőlő-szőlő-szőlő-szőlő-szőlő-szőlő-alja
Malomszögi-szőlő-szőlő-szőlő-szőlő-szőlő-szőlő-szőlő-szőlő-szőlő-szőlő-szőlő-szőlő-tető
Malomszögi-szőlő-szőlő-szőlő-szőlő-szőlő-szőlő-szőlő-szőlő-szőlő-szőlő-szőlő-szőlő-völgy
Malomszögi-szőlő-szőlő-szőlő-szőlő-szőlő-szőlő-szőlő-szőlő-szőlő-szőlő-szőlő-szőlő-erdő
Malomszögi-szőlő-szőlő-szőlő-szőlő-szőlő-szőlő-szőlő-szőlő-szőlő-szőlő-szőlő-szőlő-rét
Malomszögi-szőlő-szőlő-szőlő-szőlő-szőlő-szőlő-szőlő-szőlő-szőlő-szőlő-szőlő-szőlő-dűlő
Malomszögi-szőlő-szőlő-szőlő-szőlő-szőlő-szőlő-szőlő-szőlő-szőlő-szőlő-szőlő-szőlő-tó
Malomszögi-szőlő-szőlő-szőlő-szőlő-szőlő-szőlő-szőlő-szőlő-szőlő-szőlő-szőlő-szőlő-szőlő
Malomszögi-szőlő-szőlő-szőlő-szőlő-szőlő-szőlő-szőlő-szőlő-szőlő-szőlő-szőlő-szőlő-szőlő-alja
Malomszögi-szőlő-szőlő-szőlő-szőlő-szőlő-szőlő-szőlő-szőlő-szőlő-szőlő-szőlő-szőlő-szőlő-tető
Malomszögi-szőlő-szőlő-szőlő-szőlő-szőlő-szőlő-szőlő-szőlő-szőlő-szőlő-szőlő-szőlő-szőlő-völgy
Malomszögi-szőlő-szőlő-szőlő-szőlő-szőlő-szőlő-szőlő-szőlő-szőlő-szőlő-szőlő-szőlő-szőlő-erdő
Malomszögi-szőlő-szőlő-szőlő-szőlő-szőlő-szőlő-szőlő-szőlő-szőlő-szőlő-szőlő-szőlő-szőlő-rét
Malomszögi-szőlő-szőlő-szőlő-szőlő-szőlő-szőlő-szőlő-szőlő-szőlő-szőlő-szőlő-szőlő-szőlő-dűlő
Malomszögi-szőlő-szőlő-szőlő-szőlő-szőlő-szőlő-szőlő-szőlő-szőlő-szőlő-szőlő-szőlő-szőlő-tó
Malomszögi-szőlő-szőlő-szőlő-szőlő-szőlő-szőlő-szőlő-szőlő-szőlő-szőlő-szőlő-szőlő-szőlő-szőlő
Malomszögi-szőlő-szőlő-szőlő-szőlő-szőlő-szőlő-szőlő-szőlő-szőlő-szőlő-szőlő-szőlő-szőlő-szőlő-alja
Malomszögi-szőlő-szőlő-szőlő-szőlő-szőlő-szőlő-szőlő-szőlő-szőlő-szőlő-szőlő-szőlő-szőlő-szőlő-tető
Malomszögi-szőlő-szőlő-szőlő-szőlő-szőlő-szőlő-szőlő-szőlő-szőlő-szőlő-szőlő-szőlő-szőlő-szőlő-völgy
Malomszögi-szőlő-szőlő-szőlő-szőlő-szőlő-szőlő-szőlő-szőlő-szőlő-szőlő-szőlő-szőlő-szőlő-szőlő-erdő
Malomszögi-szőlő-szőlő-szőlő-szőlő-szőlő-szőlő-szőlő-szőlő-szőlő-szőlő-szőlő-szőlő-szőlő-szőlő-rét
Malomszögi-szőlő-szőlő-szőlő-szőlő-szőlő-szőlő-szőlő-szőlő-szőlő-szőlő-szőlő-szőlő-szőlő-szőlő-dűlő
Malomszögi-szőlő-szőlő-szőlő-szőlő-szőlő-szőlő-szőlő-szőlő-szőlő-szőlő-szőlő-szőlő-szőlő-szőlő-tó
Malomszögi-szőlő-szőlő-szőlő-szőlő-szőlő-szőlő-szőlő-szőlő-szőlő-szőlő-szőlő-szőlő-szőlő-szőlő-szőlő
Malomszögi-szőlő-szőlő-szőlő-szőlő-szőlő-szőlő-szőlő-szőlő-szőlő-szőlő-szőlő-szőlő-szőlő-szőlő-szőlő-alja
Malomszögi-szőlő-szőlő-szőlő-szőlő-szőlő-szőlő-szőlő-szőlő-szőlő-szőlő-szőlő-szőlő-szőlő-szőlő-szőlő-tető
Malomszögi-szőlő-szőlő-szőlő-szőlő-szőlő-szőlő-szőlő-szőlő-szőlő-szőlő-szőlő-szőlő-szőlő-szőlő-szőlő-völgy
Malomszögi-szőlő-szőlő-szőlő-szőlő-szőlő-szőlő-szőlő-szőlő-szőlő-szőlő-szőlő-szőlő-szőlő-szőlő-szőlő-erdő
Malomszögi-szőlő-szőlő-szőlő-szőlő-szőlő-szőlő-szőlő-szőlő-szőlő-szőlő-szőlő-szőlő-szőlő-szőlő-szőlő-rét
Malomszögi-szőlő-szőlő-szőlő-szőlő-szőlő-szőlő-szőlő-szőlő-szőlő-szőlő-szőlő-szőlő-szőlő-szőlő-szőlő-dűlő
Malomszögi-szőlő-szőlő-szőlő-szőlő-szőlő-szőlő-szőlő-szőlő-szőlő-szőlő-szőlő-szőlő-szőlő-szőlő-szőlő-tó
Malomszögi-szőlő-szőlő-szőlő-szőlő-szőlő-szőlő-szőlő-szőlő-szőlő-szőlő-szőlő-szőlő-szőlő-szőlő-szőlő-szőlő
Malomszögi-szőlő-szőlő-szőlő-szőlő-szőlő-szőlő-szőlő-szőlő-szőlő-szőlő-szőlő-szőlő-szőlő-szőlő-szőlő-szőlő-alja
Malomszögi-szőlő-szőlő-szőlő-szőlő-szőlő-szőlő-szőlő-szőlő-szőlő-szőlő-szőlő-szőlő-szőlő-szőlő-szőlő-szőlő-tető
Malomszögi-szőlő-szőlő-szőlő-szőlő-szőlő-szőlő-szőlő-szőlő-szőlő-szőlő-szőlő-szőlő-szőlő-szőlő-szőlő-szőlő-völgy
Malomszögi-szőlő-szőlő-szőlő-szőlő-szőlő-szőlő-szőlő-szőlő-szőlő-szőlő-szőlő-szőlő-szőlő-szőlő-szőlő-szőlő-erdő
Malomszögi-szőlő-szőlő-szőlő-szőlő-szőlő-szőlő-szőlő-szőlő-szőlő-szőlő-szőlő-szőlő-szőlő-szőlő-szőlő-szőlő-rét
Malomszögi-szőlő-szőlő-szőlő-szőlő-szőlő-szőlő-szőlő-szőlő-szőlő-szőlő-szőlő-szőlő-szőlő-szőlő-szőlő-szőlő-dűlő
Malomszögi-szőlő-szőlő-szőlő-szőlő-szőlő-szőlő-szőlő-szőlő-szőlő-szőlő-szőlő-szőlő-szőlő-szőlő-szőlő-szőlő-tó
Malomszögi-szőlő-szőlő-szőlő-szőlő-szőlő-szőlő-szőlő-szőlő-szőlő-szőlő-szőlő-szőlő-szőlő-szőlő-szőlő-szőlő-szőlő
Malomszögi-szőlő-szőlő-szőlő-szőlő-szőlő-szőlő-szőlő-szőlő-szőlő-szőlő-szőlő-szőlő-szőlő-szőlő-szőlő-szőlő-szőlő-alja
Malomszögi-szőlő-szőlő-szőlő-szőlő-szőlő-szőlő-szőlő-szőlő-szőlő-szőlő-szőlő-szőlő-szőlő-szőlő-szőlő-szőlő-szőlő-tető
Malomszögi-szőlő-szőlő-szőlő-szőlő-szőlő-szőlő-szőlő-szőlő-szőlő-szőlő-szőlő-szőlő-szőlő-szőlő-szőlő-szőlő-szőlő-völgy
Malomszögi-szőlő-szőlő-szőlő-szőlő-szőlő-szőlő-szőlő-szőlő-szőlő-szőlő-szőlő-szőlő-szőlő-szőlő-szőlő-szőlő-szőlő-erdő
Malomszögi-szőlő-szőlő-szőlő-szőlő-szőlő-szőlő-szőlő-szőlő-szőlő-szőlő-szőlő-szőlő-szőlő-szőlő-szőlő-szőlő-szőlő-rét
Malomszögi-szőlő-szőlő-szőlő-szőlő-szőlő-szőlő-szőlő-szőlő-szőlő-szőlő-szőlő-szőlő-szőlő-szőlő-szőlő-szőlő-szőlő-dűlő
Malomszögi-szőlő-szőlő-szőlő-szőlő-szőlő-szőlő-szőlő-szőlő-szőlő-szőlő-szőlő-szőlő-szőlő-szőlő-szőlő-szőlő-szőlő-tó
Malomszögi-szőlő-szőlő-szőlő-szőlő-szőlő-szőlő-szőlő-szőlő-szőlő-szőlő-szőlő-szőlő-szőlő-szőlő-szőlő-szőlő-szőlő-szőlő
Malomszögi-szőlő-szőlő-szőlő-szőlő-szőlő-szőlő-szőlő-szőlő-szőlő-szőlő-szőlő-szőlő-szőlő-szőlő-szőlő-szőlő-szőlő-szőlő-alja
Malomszögi-szőlő-szőlő-szőlő-szőlő-szőlő-szőlő-szőlő-szőlő-szőlő-szőlő-szőlő-szőlő-szőlő-szőlő-szőlő-szőlő-szőlő-szőlő-tető
Malomszögi-szőlő-szőlő-szőlő-szőlő-szőlő-szőlő-szőlő-szőlő-szőlő-szőlő-szőlő-szőlő-szőlő-szőlő-szőlő-szőlő-szőlő-szőlő-völgy
Malomszögi-szőlő-szőlő-szőlő-szőlő-szőlő-szőlő-szőlő-szőlő-szőlő-szőlő-szőlő-szőlő-szőlő-szőlő-szőlő-szőlő-szőlő-szőlő-erdő
Malomszögi-szőlő-szőlő-szőlő-szőlő-szőlő-szőlő-szőlő-szőlő-szőlő-szőlő-szőlő-szőlő-szőlő-szőlő-szőlő-szőlő-szőlő-szőlő-rét
Malomszögi-szőlő-szőlő-szőlő-szőlő-szőlő-szőlő-szőlő-szőlő-szőlő-szőlő-szőlő-szőlő-szőlő-szőlő-szőlő-szőlő-szőlő-szőlő-dűlő
Malomszögi-szőlő-szőlő-szőlő-szőlő-szőlő-szőlő-szőlő-szőlő-szőlő-szőlő-szőlő-szőlő-szőlő-szőlő-szőlő-szőlő-szőlő-szőlő-tó
Malomszögi-szőlő-szőlő-szőlő-szőlő-szőlő-szőlő-szőlő-szőlő-szőlő-szőlő-szőlő-szőlő-szőlő-szőlő-szőlő-szőlő-szőlő-szőlő-szőlő
Malomszögi-szőlő-szőlő-szőlő-szőlő-szőlő-szőlő-szőlő-szőlő-szőlő-szőlő-szőlő-szőlő-szőlő-szőlő-szőlő-szőlő-szőlő-szőlő-szőlő-alja
Malomszögi-szőlő-szőlő-szőlő-szőlő-szőlő-szőlő-szőlő-szőlő-szőlő-szőlő-szőlő-szőlő-szőlő-szőlő-szőlő-szőlő-szőlő-szőlő-szőlő-tető
Malomszögi-szőlő-szőlő-szőlő-szőlő-szőlő-szőlő-szőlő-szőlő-szőlő-szőlő-szőlő-szőlő-szőlő-szőlő-szőlő-szőlő-szőlő-szőlő-szőlő-völgy
Malomszögi-szőlő-szőlő-szőlő-szőlő-szőlő-szőlő-szőlő-szőlő-szőlő-szőlő-szőlő-szőlő-szőlő-szőlő-szőlő-szőlő-szőlő-szőlő-szőlő-erdő
Malomszögi-szőlő-szőlő-szőlő-szőlő-szőlő-szőlő-szőlő-szőlő-szőlő-szőlő-szőlő-szőlő-szőlő-szőlő-szőlő-szőlő-szőlő-szőlő-szőlő-rét
Malomszögi-szőlő-szőlő-szőlő-szőlő-szőlő-szőlő-szőlő-szőlő-szőlő-szőlő-szőlő-szőlő-szőlő-szőlő-szőlő-szőlő-szőlő-szőlő-szőlő-dűlő
Malomszögi-szőlő-szőlő-szőlő-szőlő-szőlő-szőlő-szőlő-szőlő-szőlő-szőlő-szőlő-szőlő-szőlő-szőlő-szőlő-szőlő-szőlő-szőlő-szőlő-tó
Malomszögi-szőlő
Malomszögi-szőlő-alja
Malomszögi-szőlő-tető
Malomszögi-szőlő-völgy
Malomszögi-szőlő-erdő
Malomszögi-szőlő-rét
Malomszögi-szőlő-dűlő
Malomszögi-szőlő-tó
Malomszögi-szőlő
Malomszögi-szőlő-alja
Malomszögi-szőlő-tető
Malomszögi-szőlő-völgy
Malomszögi-szőlő-erdő
Malomszögi-szőlő-rét
Malomszögi-szőlő-dűlő
Malomszögi-szőlő-tó
Malomszögi-szőlő
Malomszögi-szőlő-alja
Malomszögi-szőlő-tető
Malomszögi-szőlő-völgy
Malomszögi-szőlő-erdő
Malomszögi-szőlő-rét
Malomszögi-szőlő-dűlő
Malomszögi-szőlő-tó
Malomszögi-szőlő
Malomszögi-szőlő-alja
Malomszögi-szőlő-tető
Malomszögi-szőlő-völgy
Malomszögi-szőlő-erdő
Malomszögi-szőlő-rét
Malomszögi-szőlő-dűlő
Malomszögi-szőlő-tó
Malomszögi-szőlő
Malomszögi-szőlő-alja
Malomszögi-szőlő-tető
Malomszögi-szőlő-völgy
Malomszögi-szőlő-erdő
Malomszögi-szőlő-rét
Malomszögi-szőlő-dűlő
Malomszögi-szőlő-tó
Malomszögi-szőlő
Malomszögi-szőlő-alja
Malomszögi-szőlő-tető
Malomszögi-szőlő-völgy
Malomszögi-szőlő-erdő
Malomszögi-szőlő-rét
Malomszögi-szőlő-dűlő
Malomszögi-szőlő-tó
Malomszögi-szőlő
Malomszögi-szőlő-alja
Malomszögi-szőlő-tető
Malomszögi-szőlő-völgy
Malomszögi-szőlő-erdő
Malomszögi-szőlő-rét
Malomszögi-szőlő-