SÁROSPATAK TELEPÜLÉSRENDEZÉSI TERV

SZERKEZETI TERV

KÜLTERÜLET

M=1:20 000

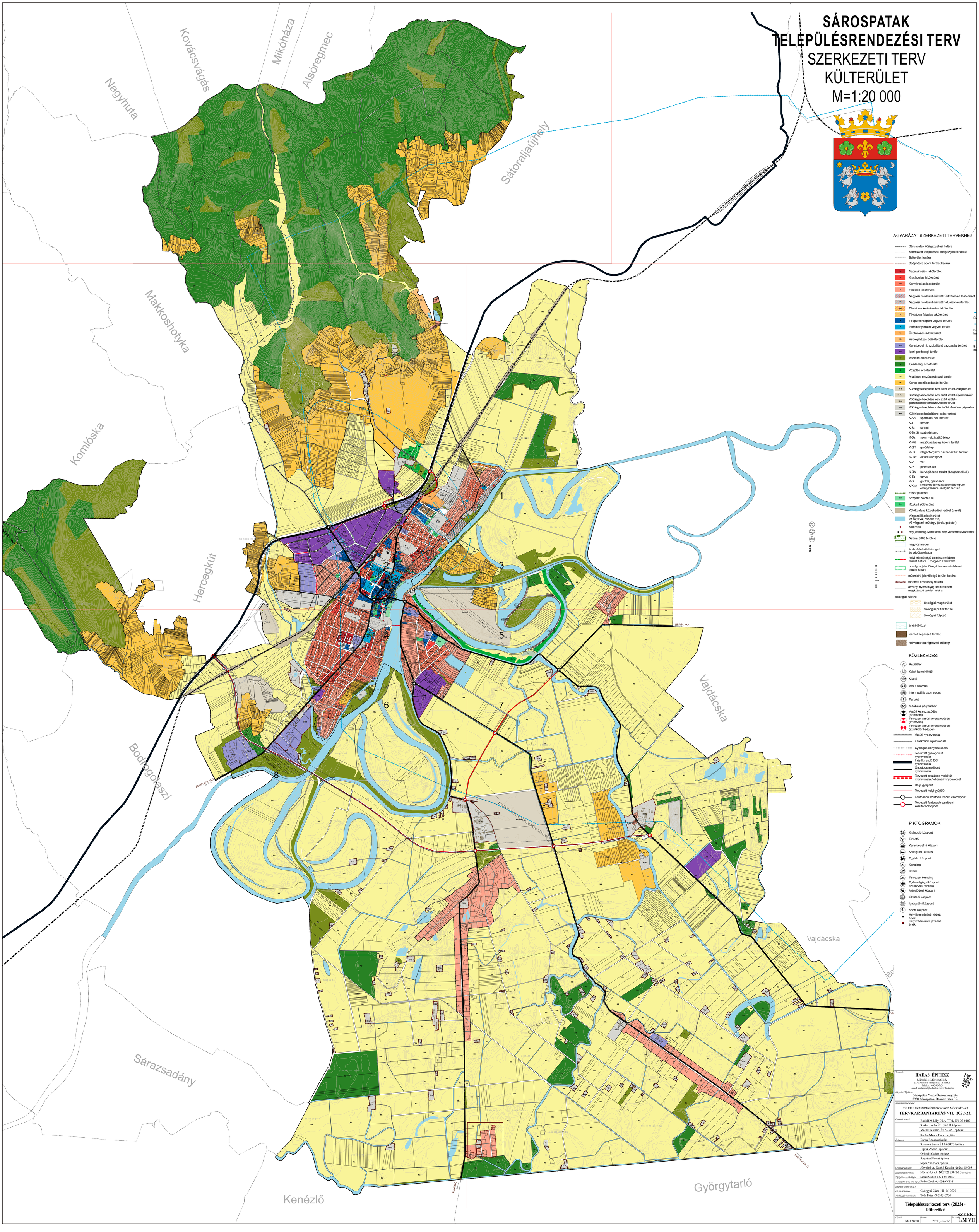

Tervező:	**HADAS ÉPÍTÉSZ** Mérnöki és Művészeti Kft., 3530 Miskolc, Hunyadi u. 13. fszt.2. Telefon: 46/356-763 e-mail: mszterni@hadas.hu, www.hadas.hu
Megbízó / Építtető:	Sárospatak Város Önkormányzata 3950 Sárospatak, Rákóczi utca 32.
Munka megnevezése:	TELEPÜLÉSRENDEZÉSI ESZKÖZÖK MÓDOSÍTÁSA **TERVKARBANTARTÁS VII. 2022-23.**
Generál tervező:	Rudolf Mihály DLA TT/1, É/1 05-0107
	Szőke László É/1 05-0118 építész
	Molnár Katalin É 05-0481 építész
	Szélné Mercz Eszter építész
Építészet:	Barna Rita munkatárs
	Szamosi Endre É/1 05-0320 építész
	Lipták Zoltán építész
	Orliczki Gábor építész
	Ragyina Noémi építész
	Sipos Szabolcs építész
Örökségvédelem:	Jósvainé dr. Dankó Katalin régész 16-008
Közlekedéstervező:	Nóvia Net kft NÓN 21834 T-10 alapján
Tájépítészet, ökológia:	Szűcs Gábor TK/1 05-0480
Műszaki infrastruktúra:	Fodor Zsolt 05-0389 VZ-T
Energia-közmű tervező:	
Hírközlésközlés:	Györgyvei Géza HI- 05-0596
Tűzvéd. gáz közmű:	Tóth Péter G-2-05-0704
	Településszerkezeti terv (2023) - külterület
Lapméret: M=1:20000	Dátum: 2023. január hó. Tervszám: **SZERK-1/M VII**